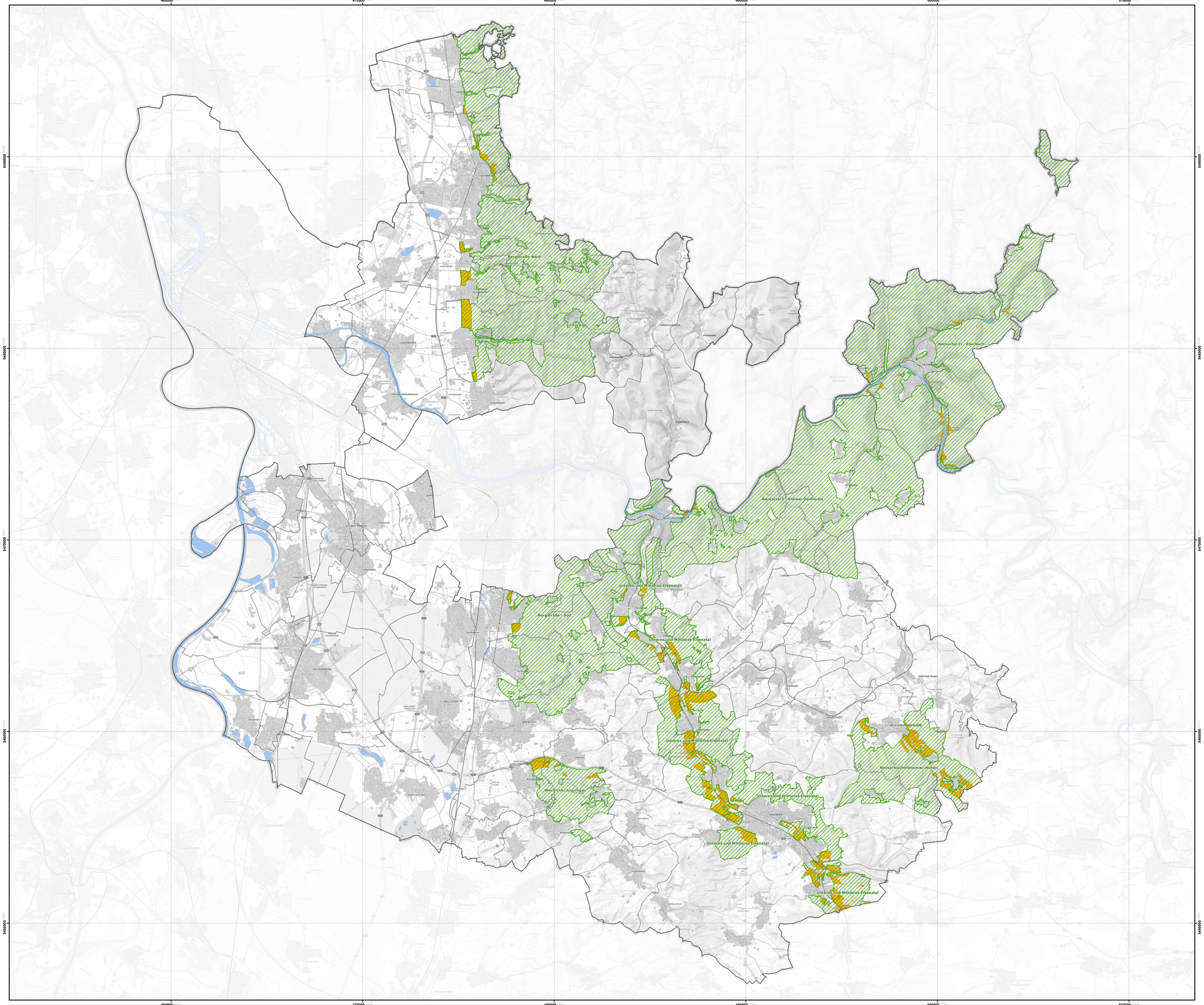

RHEIN-NECKAR-KREIS
LANDRATSAMT

Potenzialflächen Photovoltaik in Landschaftsschutzgebieten (außerh. NATURA-2000)

Verwaltungsgrenzen

- Land-/Stadtkreise
- Gemeinden
- Gemarkungen

Eingangsdaten

- PV-Potenzialflächen 500m-Pufferbereich (Freiflächen)
- LSG - Landschaftsschutzgebiete

Sonstiges

- Gewässer
- Basemap.de (Web Raster grau)

0 0,5 1 2 3 4 5 6 7 8 Kilometer

Geofachdaten des Rhein-Neckar-Kreises
© Landratsamt Rhein-Neckar-Kreis (www.rhein-neckar-kreis.de)

Daten aus dem Räumlichen Informations- und Planungssystem (RIPS).
Landesanstalt für Umweltschutz Baden-Württemberg (LUBW), Karlsruhe
© Landesanstalt für Umweltschutz Baden-Württemberg (www.lubw.baden-wuerttemberg.de)

Geobasisdaten © BKG 2023 TopPlusOpen

Geobasisdaten der Landesvermessung
© Landesamt für Geoinformation und Landentwicklung Baden-Württemberg (www.lgl-bw.de) Az.: 2851.9-1/19

Abage: T:\Rhein-NR\Daten\GeoDv\shf\Arch\Arbeitsprojekte\Imaf\Potenzialflächen_PV_LSG23.mxd

Gesetzl. Eigentümer: **LANDRATSAMT RHEIN-NECKAR-KREIS**	Ersteller: I. Wanders, GeoIT	N
Verantwortl. Abteilung: **30 Rechtsamt**	Genehmiger: G. Lipps, Rechtsamt	
Titel: Potenzialflächen Photovoltaik in Landschaftsschutzgebieten (außerh. NATURA-2000)	Dokumentenart: Karte	Datum: 09.08.2023
Sach- Nr./ Az.: 30.01/Li: LSG-Anpassungen PV	Maßstab: 1 ; 65.000	Blatt- Nr.: 1 / 1